



**Ilustre
Ayuntamiento
de Tejeda**

**Regulación del tráfico
en el casco municipal con
motivo de la Transgrancanaria
(Bando 10/2024)**

Miércoles 21 a sábado 24 de febrero

**REGULACIÓN DEL TRÁFICO
CON MOTIVO DE LA
TRANSGRANCANARIA
2024 EN EL CASCO
MUNICIPAL
(BANDO 10/2024)**

**MIÉRCOLES
21
FEBRERO**

**Montaje de la zona de salida y meta
de las carreras en la calle Dr. Domingo
Hernández Guerra.
Permanecerá cerrada desde las 17:00 de
este día hasta el viernes 23 a las 12:00**

**TRANS
GRAN CANARIA**



**Ilustre
Ayuntamiento
de Tejeda**



**Cerrada
a partir de
las 17:00**

Zona de salida y meta

REGULACIÓN DEL TRÁFICO
CON MOTIVO DE LA
TRANSGRANCANARIA
2024 EN EL CASCO
MUNICIPAL
(BANDO 10/2024)

JUEVES
22
FEBRERO

Llegada de la modalidad **STARTER**
desde Tunte y **PROMO, YOUTH** y **FAMILY**
desde Artenara, desde las 11:00 hasta
las 18:00

Alrededor de 800 participantes

TRANS
GRAN CANARIA

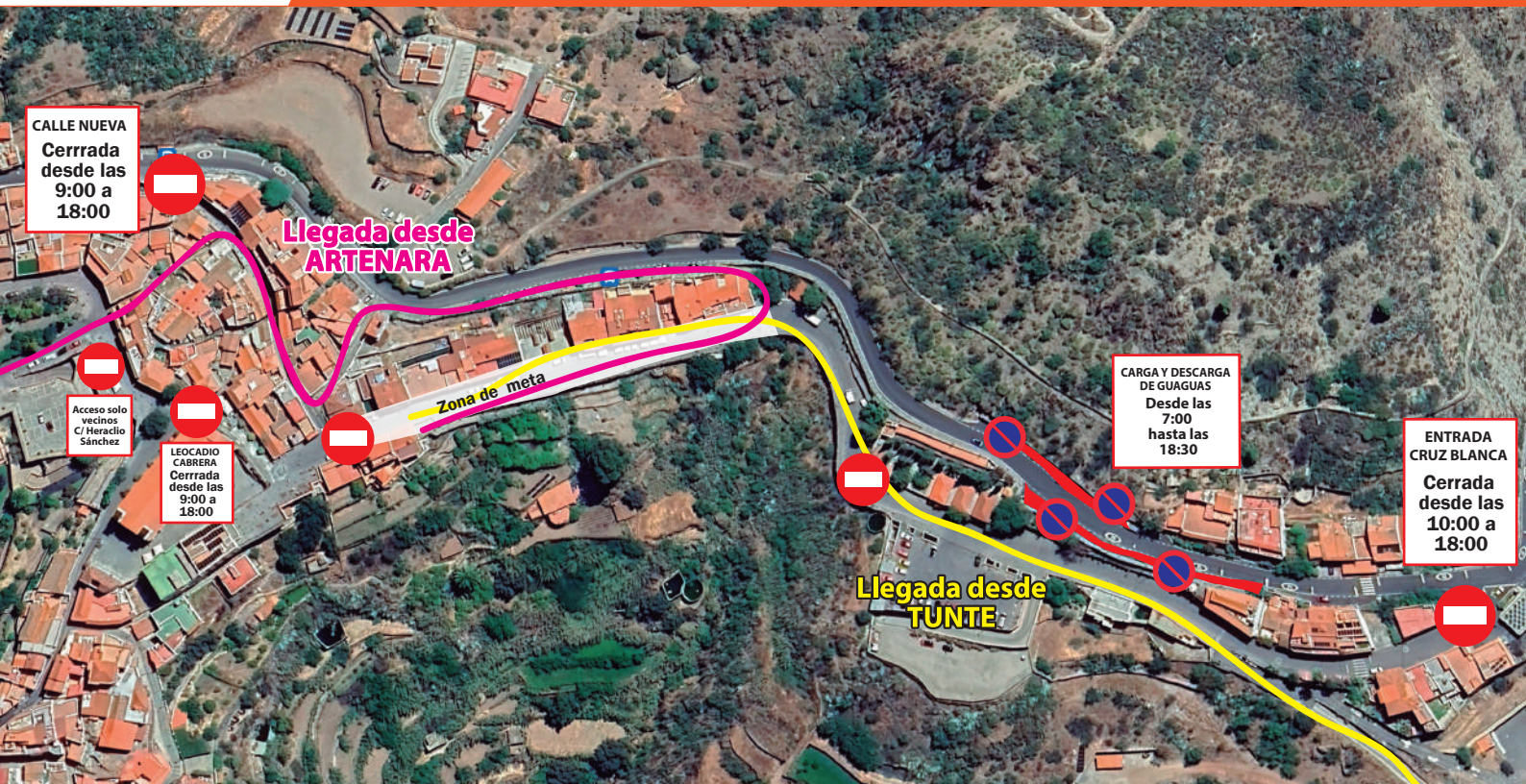

**REGULACIÓN DEL TRÁFICO
CON MOTIVO DE LA
TRANSGRANCANARIA
2024 EN EL CASCO
MUNICIPAL
(BANDO 10/2024)**

**VIERNES
23
FEBRERO**

Salida de la **MARATÓN** dirección
Maspalomas a las 9:30

Saldrán por la calle principal dirección
a la gasolinera y seguirán carretera
hacia delante hasta Casas del Lomo
donde ya cogerán tramo de camino
1.100 participantes

**TRANS
GRAN CANARIA**



Ilustre
Ayuntamiento
de Tejeda



CALLE NUEVA

**Cerrada
desde las
7:00 a
12:00**



**EZEQUIEL
SÁNCHEZ Y
LEOCADIO
CABRERA**

7:00 a 12:00



Zona de salida

**CARGA Y DESCARGA
DE GUAGUAS
Desde las
7:00
hasta las
10:30**

**ENTRADA
CRUZ BLANCA**

**Cerrada
desde las
07:00 a
10:30**

**Prohibido
aparcar en
C/Tomás Arroyo
Cardoso
7:00 a 10:30**

**REGULACIÓN DEL TRÁFICO
CON MOTIVO DE LA
TRANSGRANCANARIA
2024 EN EL CASCO
MUNICIPAL
(BANDO 10/2024)**

**SÁBADO
24
FEBRERO**

Paso de las modalidades CLASSIC y ADVANCED desde la Playa de Las Canteras y Agaete respectivamente con dirección Maspalomas

Bajarán desde Cruz de Tejada por El Rincón, Lomo los Santos y El Curato, avituallamiento en La Vaguada y seguirán por la calle principal para bajar por el albergue

1.600 participantes

**TRANS
GRAN CANARIA**

